



## XME Prestito

XME Prestito è il prestito fino a 75.000 euro veloce e flessibile per i clienti che necessitano di liquidità per soddisfare esigenze di carattere personale e familiare.

## A chi si rivolge

XME Prestito è rivolto a consumatori, anche titolari di ditta individuale non affidata residenti in Italia che hanno le seguenti caratteristiche:

- **età compresa tra 18 e 80 anni** non compiuti alla scadenza del prestito
- lavoratori **dipendenti**, anche con contratto a **tempo determinato**, lavoratori **atipici** e **liberi professionisti**, **pensionati** residenti in Italia
- titolari di un **conto corrente** presso una banca appartenente al Gruppo Intesa Sanpaolo (esclusi i titolari di conto base rivolto alle "Fasce Socialmente Svantaggiate" ai sensi dell'art. 4 del Decreto del Ministero dell'Economia e delle finanze n. 70 del 2018) o presso qualsiasi altra banca/BancoPosta.



Inquadra il QR code per maggiori informazioni su XME Prestito

## Il plus e i rischi



### ATTIVAZIONE FACILE E VELOCE

Il cliente può richiedere un prestito in filiale, dall'Internet banking oppure tramite app. L'erogazione avviene in media entro 24 ore su un conto corrente del cliente aperto presso qualsiasi banca.



**Possono essere cointestate non solo le richieste di finanziamento sottoscritte in Filiale ma anche quelle avanzate sui canali app e Internet banking. In caso di prestito mono intestato, il conto di addebito può essere cointestato**

Per poter accedere all'Internet banking di Intesa Sanpaolo e all'App Intesa Sanpaolo Mobile il cliente deve essere titolare del contratto My Key e aver attivato il servizio a distanza. È possibile aderire a My Key in filiale oppure online.

### UNA PRATICA SNELLA

Per ottenere il prestito non è necessario presentare alcun giustificativo di spesa.



**La banca si riserva di richiedere eventualmente i documenti reddituali**

### UN PIANO SU MISURA

Il cliente può scegliere l'importo che preferisce, da un minimo di 2.000 euro ad un massimo di 75.000 euro, e la durata del piano di rimborso, da 24 a 120 mesi.



**Il finanziamento viene concesso a tasso fisso per tutta la durata del prestito**

### SOSTENIBILITÀ DEL DEBITO

Durante la richiesta di un finanziamento, la banca, sulla base delle informazioni in proprio possesso, potrebbe suggerire soluzioni di importo, rata e durata ritenute più adatte al cliente.

È importante valutare la sostenibilità del credito richiesto, assicurandosi che l'importo della rata non comprometta la capacità di far fronte alle proprie spese, anche quelle impreviste, consentendo di mantenere una capacità di risparmio. In caso di mancato rimborso anche di una sola rata sono previsti costi aggiuntivi a carico del cliente e il rischio di pregiudicare future richieste di finanziamento.

## A cosa prestare attenzione



Il cliente, durante la durata del finanziamento, può scegliere quando e come pagare secondo le regole previste dal contratto per le opzioni:

- "Cambio Rata",
- "Posticipo Rate"
- "Variazione scadenza rata".



**Queste opzioni non prevedono costi in più, ad eccezione degli interessi di dilazione per i periodi di sospensione o dovuti per eventuali allungamenti della durata**

### CAMBIO RATA

L'opzione "**Cambio Rata**" permette di richiedere l'aumento o la diminuzione dell'importo della rata con conseguente variazione del piano di ammortamento.

#### Caratteristiche e requisiti

- è possibile attivare l'opzione dopo aver pagato le prime **12 rate** di ammortamento del prestito con un **intervallo minimo di 1 mese** tra due cambi rata
- non è previsto un limite massimo di esercizio opzione "cambio rata"
- in caso di richiesta di **riduzione** dell'importo della rata, l'**aumento della durata** residua del piano di ammortamento **non può essere superiore al 50% della durata originaria** e il cliente non può comunque superare l'età massima di 80 anni non compiuti alla scadenza del nuovo piano di ammortamento (esempio: durata originaria 72 mesi, la nuova durata non può essere superiore in totale a 108 mesi)
- in caso di richiesta di **aumento** dell'importo della rata, questo **non può superare il 40% dell'importo della rata originaria** (esempio: importo rata originaria 285,00€, l'importo della nuova rata non può essere superiore 399,00€)
- **in caso di cointestazione** del Prestito, entrambi gli intestatari dovranno sottoscrivere la richiesta



**Il cliente al momento della richiesta di esercizio dell'opzione non deve avere, su tutti i rapporti direttamente intestati o in cointestazione all'interno del Gruppo Intesa Sanpaolo:**

- **rate insolute**
- **sconfinamenti di conto**

## POSTICIPO RATE

L'opzione "Posticipo Rate" permette di rinviare il pagamento di una o più rate consecutive in caso di emergenze, spostando in avanti il piano di ammortamento del numero di mesi corrispondenti alle rate posticipate.

Nel periodo di attivazione dell'opzione di "Posticipo rate", maturano degli "interessi di dilazione" calcolati sul debito residuo che saranno ripartiti sulla quota interessi del numero delle rate residue a scadere. Il tasso applicato per gli interessi di dilazione è il tasso originario del prestito.

### Caratteristiche e requisiti:

- è possibile attivare l'opzione dopo aver pagato le prime **12 rate** di ammortamento del prestito, con un **intervallo minimo di 6 mesi** tra due posticipi rata
- il **numero massimo** di rate che si possono posticipare coincide con la durata in anni del prestito. Per esempio, per un prestito di durata 4 anni, le rate massime posticipabili sono 4
- in **caso di cointestazione** del Prestito, entrambi gli intestatari dovranno sottoscrivere la richiesta

 **Il cliente al momento della richiesta di esercizio dell'opzione non deve avere, su tutti i rapporti direttamente intestati o in cointestazione all'interno del Gruppo Intesa Sanpaolo:**

- **rate insolute**
- **sconfinamenti di conto**

 **le opzioni di Cambio Rata e Posticipo Rate non sono esercitabili cumulativamente nello stesso mese**

## VARIAZIONE SCADENZA RATA

È possibile modificare la data di scadenza della rata stabilita nel contratto **spostando in avanti la scadenza** del prestito **per un massimo di 30 giorni**. Non sono previsti costi aggiuntivi. Per il periodo di differimento del piano vengono calcolati gli interessi di dilazione in base al tasso contrattuale.

### Caratteristiche e requisiti per l'attivazione:

- la nuova data di scadenza della rata deve cadere nell'intervallo tra il 2 e il 27 del mese. Tra la data di pagamento della rata in scadenza e la nuova data scelta non deve intercorrere un periodo superiore a 30 giorni
- durante il periodo di ammortamento è possibile attivare l'opzione **dopo aver pagato almeno 1 rata**
- tra un esercizio dell'opzione e il successivo deve essere pagata almeno 1 rata
- l'opzione prevede il posticipo del giorno di scadenza rata.

Se il cliente sceglie un giorno di scadenza antecedente a quello precedentemente scelto, la nuova scadenza vale dal mese successivo

- la variazione può essere richiesta **per un massimo di 3 volte** nel corso della vita del prestito
- in caso di **cointestazione del Prestito**, entrambi gli intestatari di isyPrestito dovranno sottoscrivere la richiesta



**Il cliente al momento della richiesta di esercizio dell'opzione non deve avere, su tutti i rapporti direttamente intestati o in cointestazione all'interno del Gruppo Intesa Sanpaolo:**

- **rate insolute**
- **sconfinamenti di conto**

## Condizioni economiche



Per verificare le condizioni in corso di validità rimandiamo al documento informativo pubblicato su [www.intesasanpaolo.com](http://www.intesasanpaolo.com).

Di seguito l'articolazione delle diverse voci di costo:

Costo	Importo
SPESA DI ISTRUTTORIA	2,00% dell'importo finanziato minimo 100 euro, massimo 750 euro
SPESA DI INCASSO SINGOLA RATA	2,00 euro
COSTO UNITARIO COMUNICAZIONI DI LEGGE	gratuito se in formato elettronico 0,00 euro se in formato cartaceo
IMPOSTA DI BOLLO PERCEPITA IN SEDE DI EROGAZIONE	A carico del cliente, laddove prevista e calcolata ai sensi del regime fiscale vigente: <ul style="list-style-type: none"><li>• per durate inferiori o uguali a 18 mesi: imposta di bollo sul contratto, addebitata in corrispondenza della prima rata</li><li>• per durate superiori ai 18 mesi: valore minimo tra imposta di bollo e imposta sostitutiva (calcolata in misura percentuale dell'importo finanziato), addebitata in corrispondenza della prima rata</li></ul>
IMPOSTA DI BOLLO PERCEPITA AD OGNI INVIO COMUNICAZIONE DI LEGGE, SE DOVUTA (IMPORTO UNITARIO)	2 euro

### Messaggio pubblicitario con finalità promozionale.

XME Prestito è un prodotto di Intesa Sanpaolo S.p.A., richiedibile sull'app, sul sito e in tutte le filiali della banca. Il documento informativo di XME Prestito contenente le condizioni offerte alla generalità della clientela è disponibile in filiale, sull'app e sul [sito](#) della banca. La concessione del prestito è subordinata all'approvazione di Intesa Sanpaolo S.p.A. La durata del prestito varia da un minimo di 24 ad un massimo di 120 mesi.

Esempio del TAEG per il XME Prestito calcolato su un finanziamento richiesto online di 10.000 euro da rimborsare in 84 mesi, ipotizzando che la Proposta Contrattuale e l'Accettazione della Banca avvengano il 01/03/2025 e che la data di scadenza della rata coincida con il giorno 27 del mese (interessi di preammortamento tecnico calcolati per un periodo di 27 giorni). TAN fisso 7,20%, TAEG 8,62%, importo totale del credito 9.775,00 euro. Il costo totale del credito è pari a 3.207,00 euro e comprende: interessi di ammortamento 2.760,00 euro; interessi di preammortamento tecnico 54,00 euro; spese di istruttoria 200,00 euro; spese incasso singola rata 2,00 euro (per un totale di 168,00 euro); costo totale comunicazioni di Legge 0,00 euro (costo unitario per invio comunicazioni di Legge 0,00 euro ed imposta di bollo esente); imposta sostitutiva trattenuta in sede di erogazione 25,00 euro. Importo prima rata (comprensiva degli interessi di preammortamento tecnico) 205,91 euro; importo rate mensili successive 151,9. Importo totale dovuto dal consumatore 12.982,00 euro. Il TAN applicato nell'esempio e quindi l'importo delle rate mensili e del TAEG potranno subire variazioni in caso di richiesta di importo diverso e/o attraverso canali diversi da quello online. L'importo delle rate mensili e del TAEG varia anche in caso di richiesta di una durata diversa da quella in esempio. Per le condizioni contrattuali di [My Key](#) leggi i fogli informativi e la guida ai servizi disponibili nelle filiali e sul sito internet della banca.

## Servizi accessori



Le polizze assicurative accessorie al finanziamento sono facoltative e non vincolanti per ottenere il finanziamento o per ottenerlo a condizioni agevolate.

### POLIZZA PROTEGGIPRESTITO

Il cliente, se lo desidera, può abbinare la polizza ProteggiPrestito per **tutelarsi dal rischio di eventi** che possono compromettere il rimborso del prestito o di alcune rate.

Polizza facoltativa, che comprende diverse garanzie, differenziate in base all'età del cliente e alla sua situazione lavorativa: Decesso, Invalidità Totale Permanente, intesa come invalidità di grado pari o superiore al 50%, Malattie Gravi, Perdita Impiego o Inabilità Temporanea Totale o Ricovero Ospedaliero.

In particolare, la polizza ProteggiPrestito è abbinabile a una richiesta di prestito nei casi in cui:

- il cliente abbia un'età compresa tra 18 e 70 anni non compiuti al momento della sottoscrizione e, comunque, 75 anni non compiuti alla scadenza della polizza
- il prestito abbia una durata di almeno 36 mesi
- l'importo richiesto da assicurare per intestatario sia almeno di 5.000 euro (in caso di cointestazione l'importo minimo è di 10.000 euro)

#### Messaggio pubblicitario con finalità promozionale.

ProteggiPrestito è una polizza di Intesa Sanpaolo Assicurazioni S.p.A. e Intesa Sanpaolo Protezione S.p.A., distribuita da Intesa Sanpaolo S.p.A., soggetta ad esclusioni, limitazioni, franchigie e scoperti. Prima della sottoscrizione leggere il set informativo nelle filiali della Banca e sul sito delle Compagnie [www.intesasampaoloassicurazioni.com](http://www.intesasampaoloassicurazioni.com) e [www.intesasampaoloprotezione.com](http://www.intesasampaoloprotezione.com)

## XME Prestito

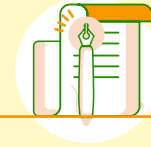

### EROGAZIONE

XME Prestito può essere erogato su un conto presso Intesa Sanpaolo o su un conto corrente intestato al cliente aperto presso qualsiasi banca/Banco Posta.

### QUANDO NON PUÒ ESSERE EROGATO

XME Prestito **non può essere erogato** per:

- **consolidare passività**
- ristrutturazione di **posizioni debitorie**
- **investimenti** di natura finanziaria speculativa
- **operazioni "ponte"** (prefinanziamenti) in attesa, ad esempio, dell'erogazione di mutui ipotecari
- acquisto **immobili**
- finanziare finalità connesse all'esercizio dell'attività professionale o imprenditoriale

### RECESSO

Il cliente può recedere dal contratto entro 14 giorni di calendario dalla data della sua conclusione, senza penalità e senza dover indicare il motivo, con le modalità indicate nel Documento Informativo e nel Contratto.

