



XME Prestito Pensionati INPS

XME Prestito Pensionati INPS è un prodotto Prestitalia S.p.A. (società appartenente al Gruppo Bancario Intesa Sanpaolo) promosso e segnalato dalle filiali Intesa Sanpaolo.

È un prestito contro cessione del quinto della pensione, erogato per soddisfare qualunque tipo di esigenza personale e familiare, escluso l'acquisto di beni immobili e/o beni e servizi dedicati all'attività professionale o imprenditoriale.

A chi si rivolge

PENSIONATI INPS ed EX INPDAP

XME Prestito Pensionati INPS si rivolge ai pensionati con trattamento pensionistico già in corso e un'età massima di 83 anni e 11 mesi al momento della richiesta e 87 anni e 11 mesi al momento della scadenza del prestito stesso. È accessibile anche ai non correntisti Intesa Sanpaolo.



Inquadra il QR code per maggiori informazioni su XME Prestito Pensionati INPS

I plus e i rischi



XME Prestito Pensionati INPS permette di ottenere un finanziamento a rimborso rateale contro cessione del quinto della pensione.

Il pensionato può richiederlo a firma singola (non previsti garanzie accessorie, fideiussione né coobbligati) anche con altri finanziamenti in essere, protesti o pignoramenti, il pensionato può inoltre richiedere una nuova cessione estinguendo la cessione precedente nei limiti previsti dalla legge.



Il cliente/non cliente può richiedere di essere contattato per XME Prestito Pensionati INPS tramite la filiale o direttamente dal sito della Banca

UN PRESTITO SU MISURA!

Consente di scegliere la combinazione di durata e importo ottimale per le proprie necessità, nel rispetto della quota di pensione cedibile. La rata mensile, calcolata sull'importo della pensione del cliente, è trattenuta direttamente dall'Ente Pensionistico sul cedolino pensione, e poi versata mensilmente a Prestitalia.



Rata massima 1/5 della pensione netta e comunque non superiore all'importo indicato dall'ente pensionistico nella "Comunicazione di Quota Cedibile"

PRESTITO PROTETTO

In base alla normativa vigente, è stipulata a cura e a spese del finanziatore (Prestitalia SPA), la copertura assicurativa per il rischio di perdita della vita. Tale polizza garantisce il mancato adempimento dell'obbligazione di rimborso del prestito da parte del cliente in caso di decesso avvenuto prima della naturale scadenza del finanziamento.



Il cliente assicurato deve avere un'età massima di 83 anni non compiuti alla richiesta e 85 anni non compiuti a fine finanziamento

SOSTENIBILITÀ DEL DEBITO

Durante la richiesta di un finanziamento, Prestitalia suggerisce soluzioni di importo, rata e durata adatte al cliente e basate sulle informazioni disponibili.

È importante per il cliente valutare la sostenibilità del credito richiesto, assicurandosi che la rata permetta comunque di mantenere il proprio budget di risparmio per far fronte a nuove spese programmate o impreviste.

A cosa prestare attenzione



Prestitalia mette a disposizione dei clienti diverse opzioni di flessibilità, che prevedono dei costi per il cliente e possono essere esercitate solo a determinate condizioni. Ecco le principali per XME Prestito Pensionati INPS:

IL RIMBORSO ANTICIPATO



Se il cliente richiede il rimborso totale o parziale oltre al rimborso sosterrà il pagamento di un indennizzo. Nello specifico:

- **1,00%** sul capitale anticipatamente restituito se la **durata residua del Prestito è superiore ad un anno**
- **0,50%** sul capitale anticipatamente restituito se la **durata residua del Prestito è pari o inferiore ad un anno**
- **Esente:** se l'importo rimborsato in anticipo corrisponde **all'intero debito residuo ed è pari o inferiore a 10.000 euro**

In ogni caso l'indennizzo non può superare l'importo degli interessi che il consumatore avrebbe pagato per la vita residua del contratto.

IL RINNOVO



È possibile rinnovare pratiche di cessione del quinto INPS in corso purché siano rispettati i **vincoli imposti dalla legge**

La normativa prevede la possibilità di estinguere la cessione in corso mediante l'accensione di una nuova operazione, **a condizione che siano trascorsi almeno i 2/5 dell'ammortamento della cessione da rinnovare e che l'importo erogato della nuova operazione sia destinato ad estinguere integralmente la precedente cessione.**

È prevista un'**eccezione per le cessioni di durata non superiore a 60 mesi:** queste possono essere rinnovate in qualsiasi momento con una operazione di durata 120 mesi a condizione che il richiedente **non abbia in precedenza già effettuato una cessione decennale.**

Condizioni Economiche



Con XME Prestito Pensionati INPS il cliente ha un tasso di interesse fisso per tutta la durata del piano di rimborso. **Per verificare le condizioni in corso di validità** rimandiamo al Documento informativo / XME Prestito Pensionati INPS pubblicato su www.intesasanpaolo.com. Di seguito l'articolazione delle diverse voci di costo:

ATTIVAZIONE PRESTITO

SPESA DI ISTRUTTORIA	Esenti
COSTI DELLA COPERTURA ASSICURATIVA RISCHIO PREMORRENZA (OBBLIGATORIA PER LEGGE)	a carico di Intesa Prestitalia
ONERI FISCALI	Nella misura tempo per tempo prevista dalla Legislazione e trattenuta in fase di erogazione del prestito
SPESE COMUNICAZIONI AI SENSI DI LEGGE	Esenti
SPESE PER IL PAGAMENTO RATE	Nessuna commissione
SPESE DI RIMBORSO ANTICIPATO PREVISTE DALLA DIRETTIVA 2008/48/CE DEL 23/04/2008	Pari: <ul style="list-style-type: none">all'1% del capitale anticipatamente restituito, se la durata residua del prestito è superiore ad un annoallo 0,50% del capitale anticipatamente restituito, se la durata residua del prestito è pari o inferiore ad un annoesenti, se l'importo rimborsato in anticipo corrisponde all'intero debito residuo ed è pari o inferiore a 10.000 euro. In ogni caso l'indennizzo non può superare l'importo degli interessi che il Consumatore avrebbe pagato per la vita residua del Contratto. avrebbe pagato per la vita residua del Contratto.
TASSO DI MORA	Maggiorazione di 0,0 punti percentuali del tasso (TAN) applicato al contratto

Messaggio pubblicitario con finalità promozionale.

XME Prestito Pensionati INPS è un prodotto di Prestitalia S.p.A., società del Gruppo Intesa Sanpaolo, promosso dalle Filiali della Banca e collocato tramite la rete di agenti monomandatari di Prestitalia S.p.A.. I documenti informativi sui prodotti contenenti le condizioni offerte alla generalità della clientela, sono disponibili in Filiale e sul sito intesasanpaolo.com, accedendo all'apposita sezione Trasparenza. Finanziamenti soggetti ad approvazione ed erogazione di Prestitalia S.p.A.

Esempio valido per un uomo di 69 anni di età, con una pensione netta mensile di 1.100 euro e una rata mensile di 219,50 euro da rimborsare in 60 mesi. L'importo erogato, corrispondente all'importo totale del credito, è pari a 10.019,82 euro. Tasso di interesse nominale annuo fisso: 11,25%, TAEG 11,94% (comprensivo di interessi, imposta di bollo all'erogazione). L'importo totale dovuto dal consumatore è pari a 13.170,00 euro e comprende: importo totale del credito: 10.019,82 euro, interessi: 3.132,18 euro, imposta di bollo: 18 euro trattenuti in sede di erogazione. Importo rata mensile: 219,50 euro. Esempio calcolato al 01/05/2025.

Servizi Accessori



Il prestito è assistito da una copertura assicurativa obbligatoria per legge a garanzia del debito residuo in caso di premorienza del pensionato (polizza a copertura del rischio di perdita della vita). La polizza è stipulata da Prestitalia, che ne sostiene integralmente il costo, ne paga il premio ed è beneficiaria delle coperture. Per tutte le informazioni inerenti alla polizza, il cliente riceve il Set Informativo Assicurativo delle Compagnie di Assicurazione; tale set è inoltre disponibile presso le Agenzie Prestitalia e sul sito www.prestitalia.it.

COSA GARANTISCE LA POLIZZA RISCHIO DI PERDITA DELLA VITA

La polizza rischio di perdita della vita garantisce il mancato adempimento dell'obbligazione di rimborso del prestito da parte del pensionato in caso di decesso avvenuto prima della naturale scadenza del finanziamento. A tal fine il cliente deve rilasciare il proprio consenso alla stipula della polizza e fornire alcune dichiarazioni sul proprio stato di salute. Le dichiarazioni inesatte o reticenti possono comportare, anche ai sensi degli artt. 1892, 1893, 1894 c.c., la perdita totale o parziale del diritto alla prestazione.

XME Prestito Pensionati INPS

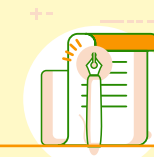

Il cliente/non cliente (pensionati INPS ed ex INPDAP) può richiedere di essere contattato per XME Prestito Pensionati INPS tramite la filiale o direttamente dal sito della Banca, per soddisfare mediante la cessione del quinto della pensione, qualunque tipo di esigenza personale e familiare, escluso l'acquisto di beni immobili e/o beni e servizi dedicati all'attività professionale o imprenditoriale.

SEMPLICITÀ E VELOCITÀ

Senza alcun giustificativo di spesa, Prestitalia richiede direttamente all'Ente Pensionistico la quota cedibile durante l'inserimento dell'operazione a sistema.

L'importo finanziabile, comprensivo di tutti gli oneri connessi all'operazione (interessi e imposte), va da un minimo di 1.200 euro a un massimo determinato dall'importo del trattamento pensionistico percepito e dall'età del cliente. Il pensionato può scegliere la combinazione di durata – variabile da 24 a 120 mesi (sempre multipli di 12 mesi) - e importo rata ottimale - minimo 50 euro mensili e massimo 1/5 della pensione netta (comunque non superiore all'importo indicato dall'Ente Pensionistico nella "Comunicazione di Quota Cedibile"). La rata mensile è **trattenuta direttamente dall'Ente Pensionistico** sul cedolino pensione, e poi versata mensilmente a Prestitalia.

PROTEZIONE

Il prestito è obbligatoriamente assistito, ai sensi del DPR 180/1950, da copertura assicurativa. I costi relativi alla polizza sono a carico di Prestitalia che è anche beneficiaria della prestazione assicurativa.

FLESSIBILITÀ

L'erogazione del finanziamento può avvenire **su un conto corrente Intesa Sanpaolo** o, in alternativa, su un **conto corrente di un'altra banca** o mediante bonifico domiciliato **presso le Poste Italiane**. XME Prestito Pensionati INPS **consente il rimborso anticipato totale e parziale**, con il pagamento di un indennizzo per il rimborso anticipato e di rinnovere pratiche di cessione del quinto INPS in corso, purché siano rispettati i vincoli imposti dalla legge.

I contenuti di questa brochure informativa sono di Intesa Sanpaolo. Lo schema, che prevede l'adozione di un linguaggio semplice e accessibile, deriva dal confronto svolto con le Associazione dei consumatori.